Voorwaarden verhuur

Scoutinggroep Traianus Nijmegen

Richtlijnen ter oplevering van het gehuurde na de overeengekomen huurperiode

In dit document leest u de algemene regels omtrent de oplevering van het gehuurde na de huurperiode. Hieronder treft u een overzicht van het gebouw aan en vervolgens per ruimte de speerpunten.

Plattegrond accommodatie

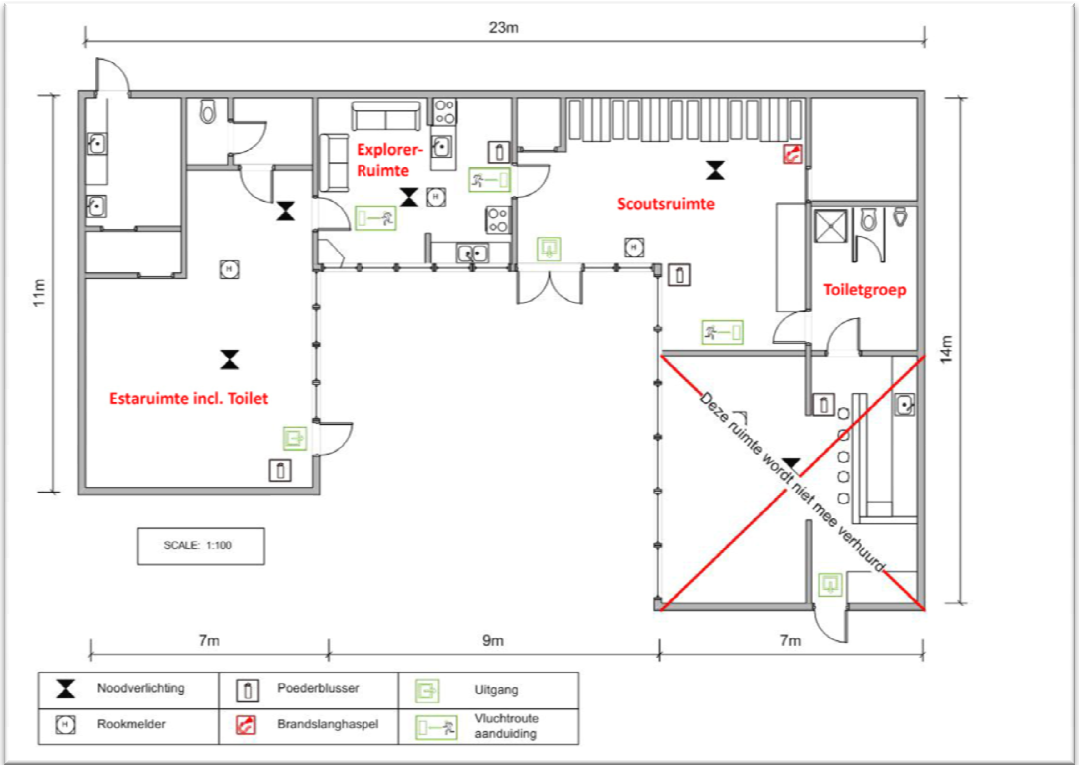

Algemeen

- Bezems, emmers en stoffer en blik zijn te vinden in de kast naast de haard in de scoutsruimte. Schoonmaakmiddelen dienen zelf meegenomen te worden (en mogen als enige in deze kast achtergelaten worden voor andere huurders)
- Vegen en indien nodig dweilen
- Alle verlichting uit
- Vuilnisbakken leeg, afval in zakken en afhankelijk van de huurvoorwaarden mee naar huis of in de container (sleutel aan verhuurbos)
- Plakband/punaises/ballonnen/slingers/kaarsen etc. weer verwijderen
- Alle losse tafels en stoelen (m.u.v. barkrukken) in de Estaruimte
- Alle deuren (binnen) dicht en (buiten) afgesloten, slot 2 maal draaien. Poort ook afsluiten.

Estaruimte incl toilet

- Buitenverlichting uit (knop bij deur, zie markeringen. Timer geeft na indrukken nog ca. 10min licht)

Explorerruimte

- Koelkast uit, schoon, leeg en droog. De koelkastdeur op een kier om te ventileren
- Indien gebruikt; haard uit en weer schoon (enkel scoutinggroepen!)
- Keuken alsmede fornuis en oven weer schoon

Scoutsruimte

- Nooddeur weer goed gesloten
- Indien gebruikt; haard uit en weer schoon (enkel scoutinggroepen!)

Toiletgroep

- Douche/kraan goed dichtgedraaid, alles weer hygiënisch schoon

Terrein

- Kampvuurkuil: vuur uit en opgeruimd (enkel scoutinggroepen!)
- Terrein vrij van rommel (plastic, glazen, bierflesjes etc.) geen zakken naast/tegen de vuilcontainer